

## O-Prognose

- **Conditiemeting NEN 2767**
- **Meerjarenonderhoudsplan**
- **Gebrekenregistratie**
- **Gebouwbeheer**
- **Technische Installaties E+W**
- **Inspectiesoftware**

# Software voor meerjarenonderhoud

Met het windowsprogramma O-Prognose bent u in staat om op een eenvoudige wijze een bouwkundig en/of installatietechnisch onderhoudsplan te maken.

Enkele kenmerken:

- Inspecties op basis van conditiemeting (NEN 2767 deel 1,2,3 en 4)
- Meerjarenonderhoudsplanningen (1 tot en met 50 jaar)
- Planningen en selecties over meerdere projecten mogelijk
- Jaarplannen inclusief begrotingen en werkomschrijvingen
- Kapitalisatieplannen (reserveringen)
- Gebrekenrapportage inclusief foto's
- Uittrekstaten (hoeveelheden van bouwdelen)
- Inspectie-templates
- Onderhoudsscenario's

Het onderhoudsprogramma O-Prognose heeft een uitgebreide bouwkundige- en installatietechnische bibliotheek waarin onderhoudsgevoelige elementen zijn opgenomen. Bij deze elementen zijn ook de onderhoudswerkzaamheden en een indicatie van de bijbehorende kosten opgenomen.

De iPad of Tablet PC: nieuwe standaard in mobiel inspecteren

O-Prognose leent zich uitstekend om te inventariseren of om de gegevens te muteren. Uw voordeel: op kantoor hoeft u de gegevens niet meer over te typen. Dit betekent niet alleen tijdswinst, maar vooral de kans op fouten is kleiner.

Overzichtelijk projectenbeheer

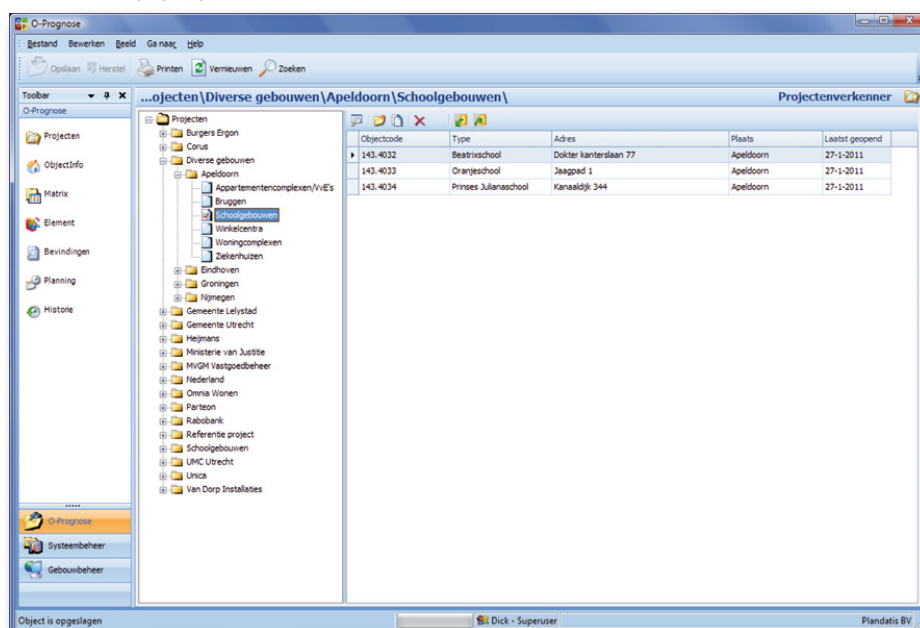

- Overzicht met verkennerstructuur.
- Kopiëren van projecten.
- Uploaden project in één klik naar website.
- Uitwisseling van projecten met derden.
- Import/Export mogelijkheden.

## Efficiënte planningsmogelijkheden

- Meerjarenplanning kan worden berekend.
- In één klik het planningsjaar aanpassen.
- Onderhoudsscenario's.
- Conform Microsoft standaarden. (.NET)

## Eenvoudige administratie

- Algemene objectgegevens.
- Gegevens van de opdrachtgever.
- Overzichtfoto's.
- Aanmaken van Inspectietemplates.

## Direct van start door bibliotheek

- Snelle invoer dankzij templates.
- Favoriete elementen zelf uit te breiden.
- Meegeleverde bibliotheek en online koppeling met Reed Business kostenbestanden.
- Bibliotheek volledig aanpasbaar.
- Meerdere bibliotheken mogelijk.

## Conditiemeting (NEN 2767) met wizard

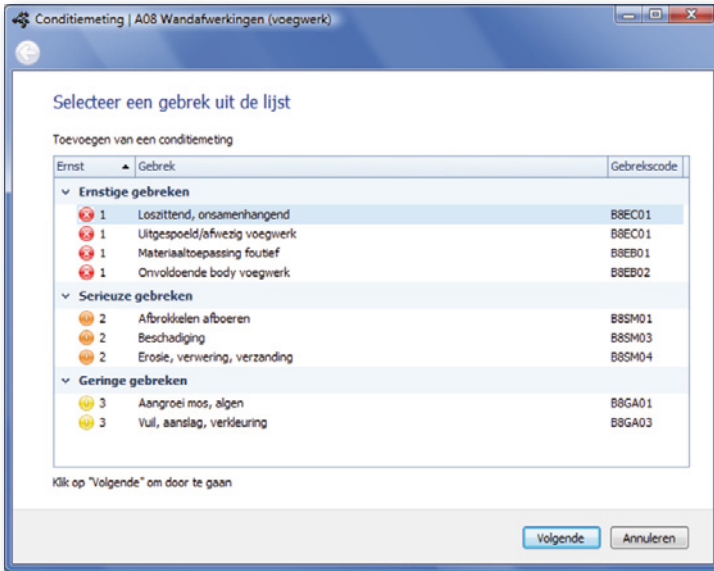

- Gebrekenlijst NEN 2767:2 standaard aanwezig.
- Gebrekenlijsten zelf uit te breiden/aan te passen.
- Standaard omschrijvingen toe te voegen.

## Conditie score wordt automatisch berekend

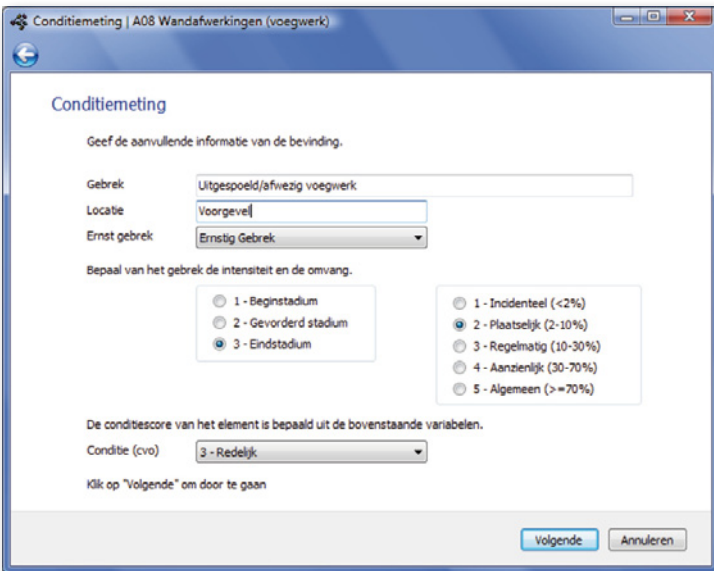

- Conditiemeting conform NEN 2767.
- Aspect/prioriteitenmatrix aanwezig.
- Conditie score wordt automatisch berekend.
- Geaggregeerde conditiescores (deel 3).

## Uitgebreide Rapportagemogelijkheden

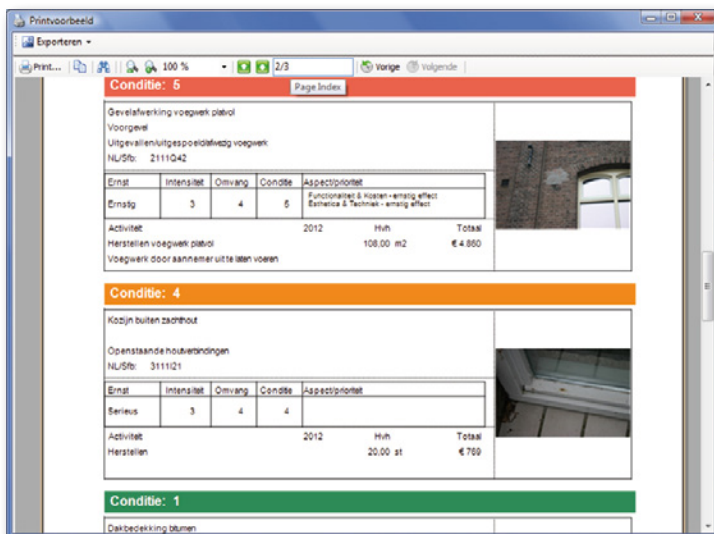

- Diverse selectiemogelijkheden.
- Meer dan vijftig rapport varianten.
- Export naar Pdf en MS-Excel.
- Diverse koppelingen met andere software.

**Wilt u meer informatie over O-Prognose?**

**Plandatis BV**

Postbus 128 • 8090 AC Wezep  
De Netelhorst 17 • 8051 KE Hattem

T 038 376 15 00  
F 038 376 15 10

I [www.plandatis.nl](http://www.plandatis.nl)  
E [info@plandatis.nl](mailto:info@plandatis.nl)